

メール連絡網ソフトのご提案

2004/10/03

INTERLOG Co.,Ltd.



- ✦ メール連絡網 選択のポイント
- ✦ メール連絡網プロ 概要
- ✦ メール連絡網プロ 仕組み
- ✦ メール連絡網プロ メイン画面
- ✦ メール連絡網プロ メンバー管理
- ✦ メール連絡網プロ 配信
- ✦ メール連絡網プロ 送信エラー
- ✦ メール連絡網プロ 受信
- ✦ メール連絡網プロ クリック
- ✦ メール連絡網プロ クリック確認
- ✦ セキュリティについて
- ✦ メール連絡網プロ 製品
- ✦ メール連絡網プロ 価格
- ✦ 付録 弊社取り扱い製品資料
- ✦ お問い合わせ先

機能

メール配信を利用した連絡網では、以下の機能が必須となります。

- ・メール配信ができる。
- ・個人レベルで確認されたか調査できる。
- ・メールアドレスの保守・管理ができる。

サービスタイプ

通常、上記機能を満足するのはサーバタイプのサービス形態となるが、セキュリティなどの整備などを考慮するとメール配信などの基本機能より、セキュリティなどにコストがかかり、高額となります。

そこで、サーバの利用を最小限にしたクライアントタイプが実用的で、低コストで実現できます。

サーバタイプのメリット&デメリット

- ・データベース管理が可能であるが、サーバのデータベースライセンスは高額となる。
- ・サーバは大量に配信できる。
- ・メールアドレスの漏洩などのセキュリティ対策に、外部(インターネット)、内部の仕組みが必要
- ・専属の業者または、専属のシステム管理者が必要

クライアントタイプのメリット&デメリット

- ・簡易データベースとなるが、メール連絡のデータベースであるため、充分運用可能である。
- ・サーバタイプと比較すると、配信に時間がかかる
- ・セキュリティは、内部対策のみでコストが掛からない。
- ・PCの少々スキルがある人が管理可能

弊社の販売しております、「メール連絡網プロ」は、クライアントタイプで実現しております。



メール連絡網プロ

特徴 & 機能

- ・ご自分のPCから、PCや携帯電話に一齐配信できます。
- ・ご自分のPCから、誰がいつ確認したか直ぐにわかります。
- ・配信メールは、名前などの差込機能付です。
- ・送信は、携帯電話の場合も遅延なく直ぐに着信します。
- ・専門的な知識は一切必要ありません。
- ・すべてメイン画面で処理できますので、簡単に配信、クリック確認ができます。

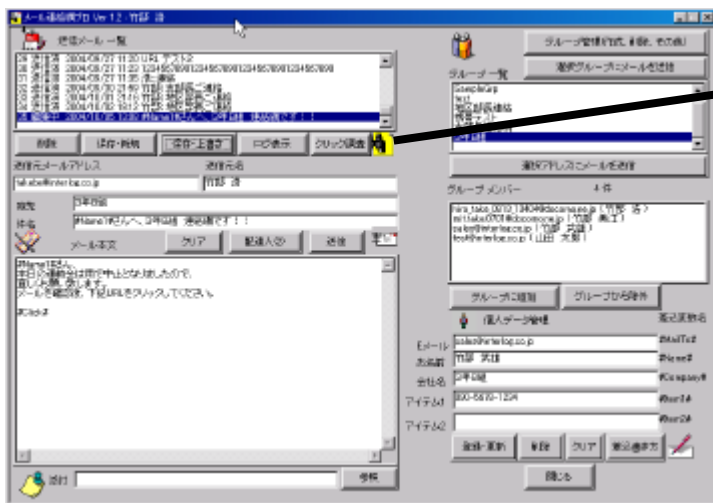

メール配信画面

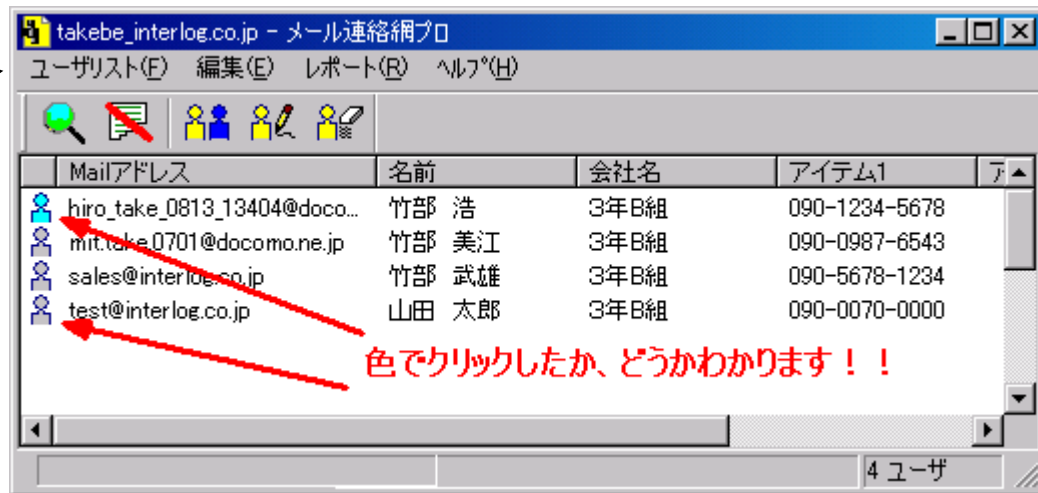

色でクリックしたか、どうかわかります!!

クリック確認画面

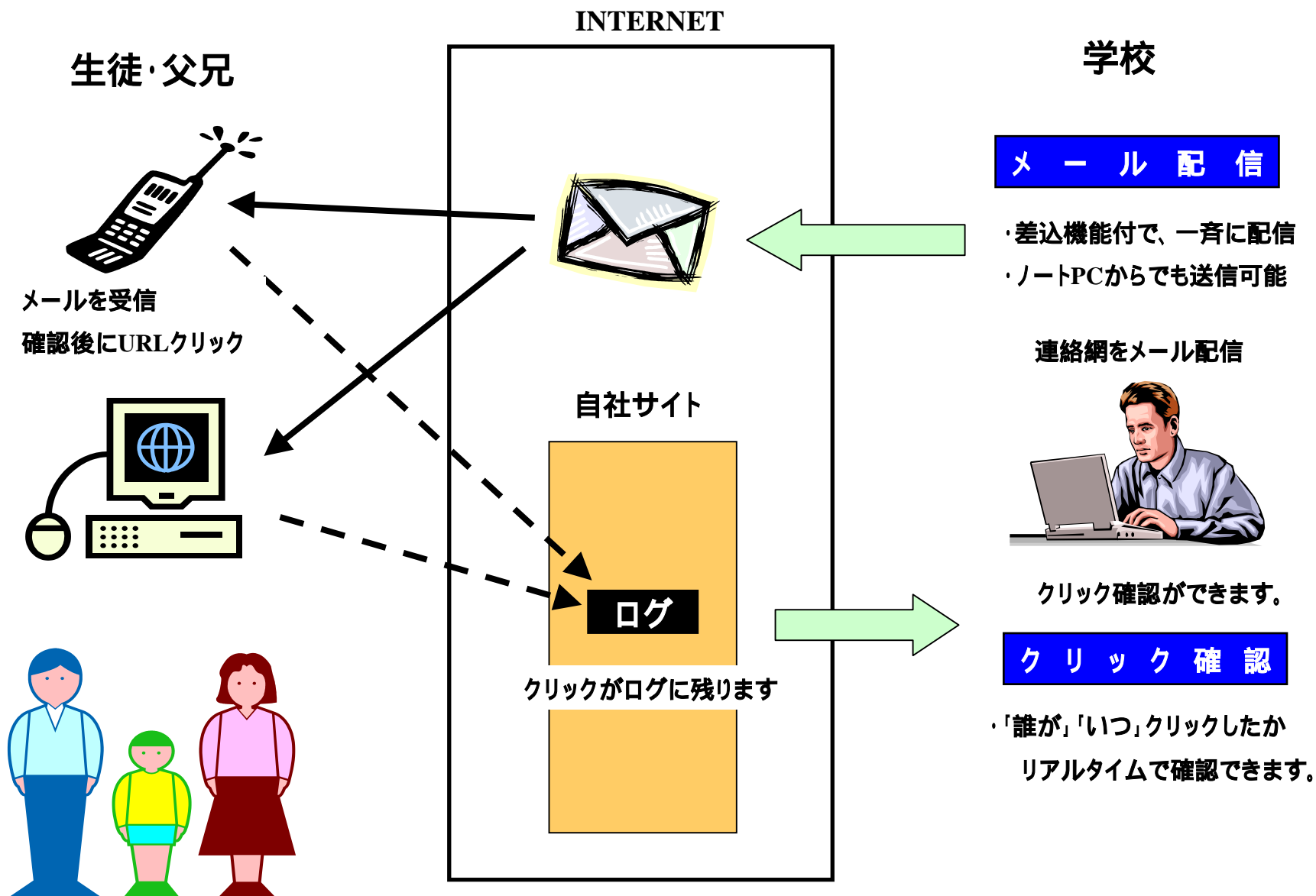

メール連絡網プロ メイン画面編



送信履歴

- ・送信した順に保存されます。
- ・ログ表示をクリックすれば、メールアドレス毎に結果がわかります。

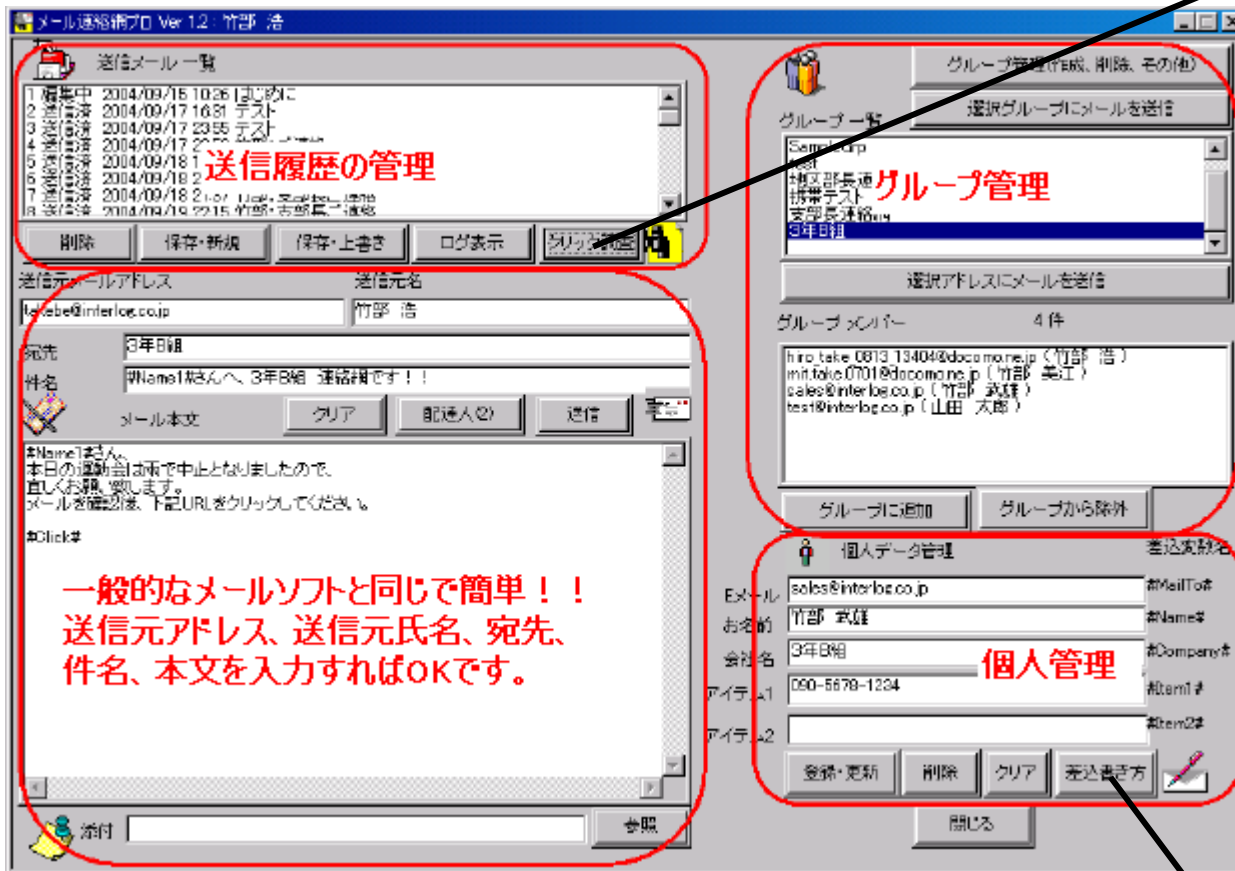

送信履歴の管理

グループ管理

個人管理

一般的なメールソフトと同じで簡単！！
送信元アドレス、送信元氏名、宛先、
件名、本文を入力すればOKです。

クリック調査

- ・誰がクリックしたか、調査します。
- ・ボタンを押下するだけです。

グループ管理

- ・配信する単位別に登録します。
- ・配信する際にグループを設定するとメンバーに一斉に送信されます。
- ・グループの登録・削除ができます。

個人管理

- ・個人情報の追加、変更ができます。

メール配信の設定

- ・一般的なメール送信に必要な情報を設定して、送信します。
- ・差込変数を入れますと、個人の値に変換して送信されます。

差込ヘルプ

- ・差込ヘルプを利用して簡単入力が可能

メンバーの登録

- ・まずは、Excelなどの市販のソフトで入力します。
- ・そのファイルを、メール連絡網プロにインポートします。
- ・インポートする際に、全体のグループ名を設定できます。
例) 学年、クラス、クラブ、サークル、教職員 etc
- ・バックアップのために、そのメンバーリストをエクスポートもできます。



	A	B	C	D
1	ym_take_111111@docomo.ne.jp	竹部 達	第一グループ	090-1234-5670
2	ysh_take_222222@docomo.ne.jp	竹部 美江	第一グループ	090-1234-5670
3	test@interlog.co.jp	山田 太郎	第一グループ	090-1234-5690
4	ysh_take@docomo.ne.jp	竹部 武雄	第二グループ	090-1234-5691
5	ysh_take@docomo.ne.jp	竹部 正彦	第二グループ	090-1234-5692
6	ysh_take@docomo.ne.jp	竹部 新太郎	第二グループ	090-1234-5693
7	ASO06@docomo.ne.jp	竹部 とも子	第二グループ	090-1234-5694
8	ASO07@docomo.ne.jp	竹部 も子	第二グループ	090-1234-5695
9				
10	①メールアドレス	②名前	③グループ名 別属名も可	④電話番号
11				

メンバーの変更・追加・削除

- ・メンバーの変更・追加・削除はメール連絡網プロで出来ます。
- ・バックアップのために、エクスポートもできます。



個人データ管理 差込実数名

メールアドレス: test@interlog.co.jp #MailTo#

お名前: 山田 太郎 #Name#

会社名: INTERLOG Co.,Ltd. #Company#

アイテム1: 東京都府中市晴見町1-28-13-404 #Item1#

アイテム2: 042-354-9620 #Item2#

登録・更新 削除 クリア 差込書き方

データベースが必要な場合(オプションサービス)

- ・クライアントマシンでデータベース管理が可能です。
- ・データベース・テンプレートの販売を行っています。
- ・データベースのカスタマイズもお請けします。



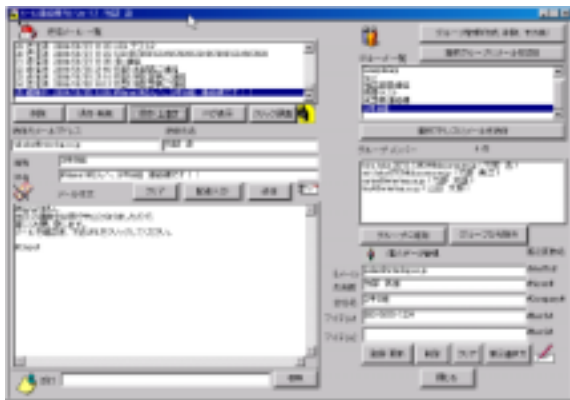

特徴

- ・Windowsクライアントソフトですから、ノートPCから配信できます。
- ・それぞれの担当者のPCより、配信できます。
- ・SMTPサーバを使用しないため、プロバイダからの苦情などありません。
- ・携帯メールに送信した場合の遅延はなく、直ぐに着信します。
- ・名前や組織、グループ名などを本文および件名 (Subject) に差込ができます。

差込変数の利用

[件名][メール本文]で、差込変数を利用しますと、差込変数がそれぞれの個人データの値に変換してメールが送信されます。

#MailTo# : メールアドレス 例) sales@interlog.co.jp

#Name# : 姓名 例) 竹部 浩

姓名を分割して利用したい場合は、下記差込変数をご利用ください。

但し、インポートするデータは、姓名をスペースで必ず区切ってください。

#Name1# : 姓 例) 竹部

#Name2# : 名 例) 浩

#Company# : 会社名 例) 有限会社インターログ 第一グループ 府中支部

#Item1# : アイテム1 自由にお使いください!! 例) 携帯電話番号

#Item2# : アイテム2 自由にお使いください!! 例) 自宅電話番号

#Click# : クリック確認をするURLを自動挿入

送信ステータス

送信した際、成功かエラーか管理するのが大事です。

送信した後、ログ表示でメールアドレス毎のステータスがわかります。

また、エラーがあったアドレスのみ削除したり、エクスポートしたり、グループから除外したり出来ます。

送信ログ表示

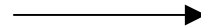

エラーアドレスだけをエクスポートして、確認できます。

配信したメール

送信元メールアドレス: takebe@interlog.co.jp
送信元名: 竹部 浩

宛先: 3年B組
件名: #Name1#さんへ、3年B組 連絡網です！！

メール本文: #Name#さん
本日の運動会は雨で中止となりましたので、
宜しくお願ひ致します。
メールを確認後、下記URLをクリックしてください。

#Click#

差込変数を入力するだけ！！



個人データ管理		差込変数名
Eメール	sales@interlog.co.jp	#MailTo#
お名前	竹部 武雄	#Name#
会社名	3年B組	#Company#
アイテム1	090-5678-1234	#Item1#
アイテム2		#Item2#

登録・更新 削除 クリア 差込書き方

受信したメール

竹部 浩, 13:26 04/10/05 +0900, 竹部さんへ、3年B組 連絡網です！！

Subject: 竹部さんへ、3年B組 連絡網です！！

X-Mailer: SSSCC-Pro[scv1.2.jp]
Reply-To: 竹部 浩<takebe@interlog.co.jp>
From: 竹部 浩<takebe@interlog.co.jp>
To: sales@interlog.co.jp
Subject: 竹部さんへ、3年B組 連絡網です！！
Date: Tue, 5 Oct 2004 13:26:02 +0900 (JST)
X-Loop-Detect:1

竹部 武雄さん
本日の運動会は雨で中止となりましたので、
宜しくお願ひ致します。
メールを確認後、下記URLをクリックしてください。

http://www.interlog.co.jp/mail/renraku/?takebe_interlog.co.jp+%r3p2oDn8n7f5<EiKiBhDhBfMeQdJZRbHaUwUZRZI+132503

個別のアドレス

名字のみ差込

フルネームでの差込

個別のURL

それぞれ、赤の四角の部分が一人一人の値に変換されて配信されます。
携帯メールに関しても、同じです。

受信者は、受信したメールのURLをクリックします。

受信者がメール内URLをクリックしても、正しくクリック確認できない場合があります。

- ・携帯電話の機種により、文字数の制限などがあり、途中でURLが削除される場合があります。
- ・PCなどで、受信されるメーラーにより、URLを正しくクリックできない場合があります。

そこで、正常に配信者に伝わったか、伝わらなかったかを受信者にメッセージで知らせます。

正常: 正常なメッセージを表示させます。

異常: 配信者に確認の連絡が伝わらなかったメッセージを表示させます。

正常時のメッセージ

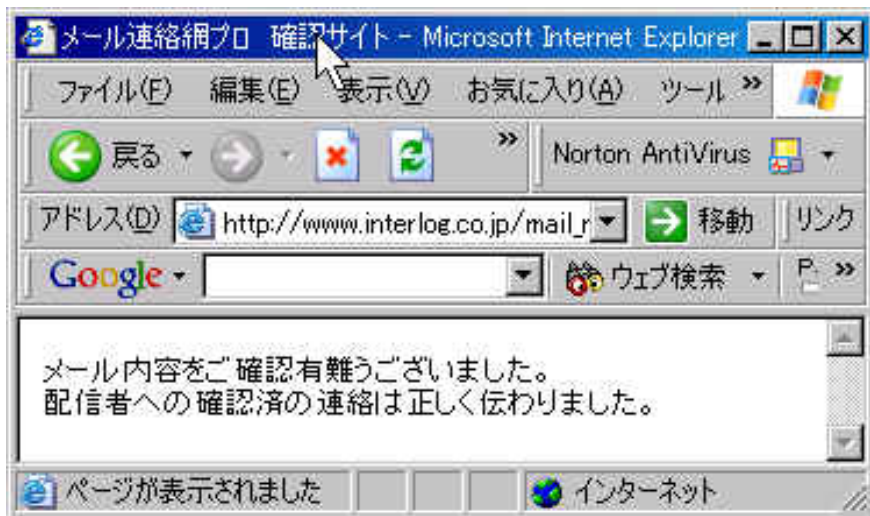

異常時のメッセージ

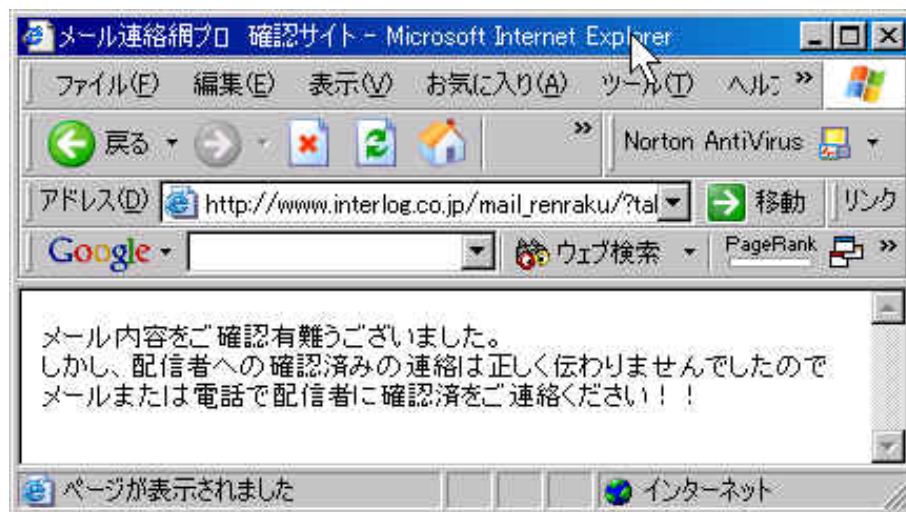

クリック確認は、リアルタイムで可能です！！

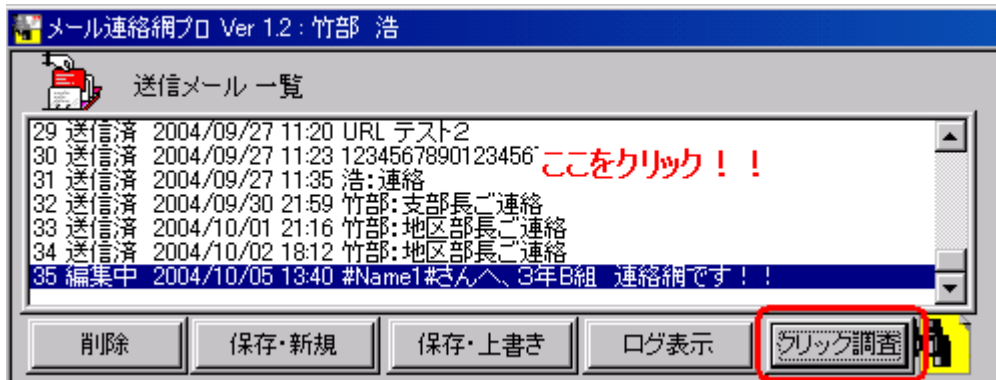

クリック調査

- ・送信したメールを選択
- ・クリック調査ボタンを押下
- ・それだけで、リストが表示

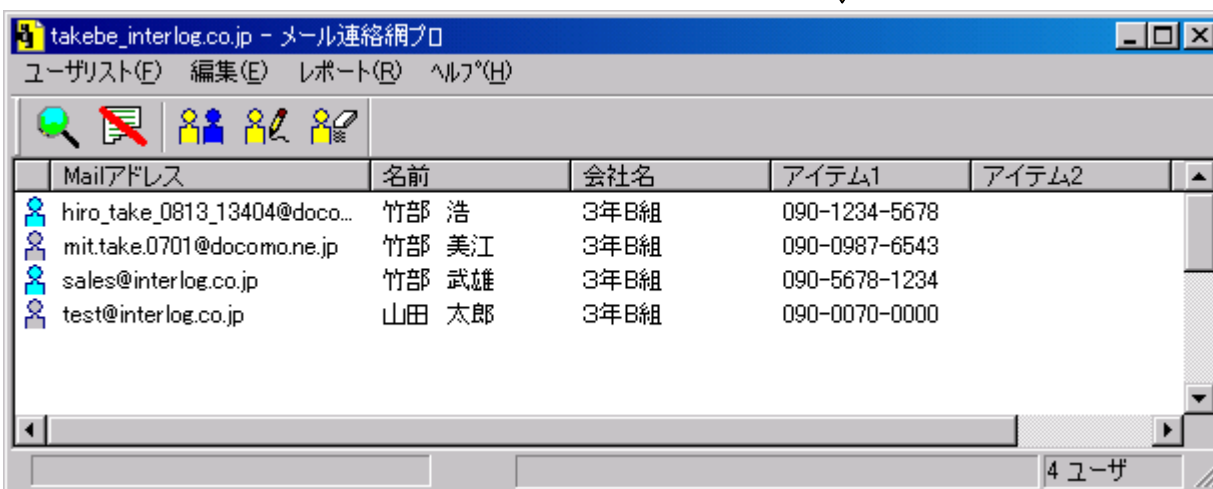

絞り込み機能

- ・クリックしている人のみ表示
 - ・クリックしていない人のみ表示
- クリアー機能
- ・クリアボタンを押下でクリア可能

セキュリティについては、以下の2点が重要です。

- ・メールアドレスの漏洩
- ・メール連絡網の悪用

クライアントタイプの場合

サーバタイプでは、インターネットなどの外部からの不正侵入の対策が必要であります、クライアントタイプでは、安価なクライアントタイプのファイアーウォールなどで充分です。

あとは、内部的な運用の取り決めで防止可能です。

メールアドレスの漏洩 - > インターネットなどの外部からの不正侵入による漏洩はない。
学校内のマシンで管理されていますので、内部の利用制限などを取り決めてパスワード管理を行えば防止できます。

メール連絡網の悪用 - > 学校内のマシンでメール配信するため、外部からの侵入を防げば悪用ない。
内部の利用制限などを取り決めてパスワード管理を行えば防止できます。

内部的な取り決めは、学校などでは、企画委員会などを設けて以下の項目を検討する必要があります。

- ・どのような場合にメール連絡網をするか？
- ・誰がどのマシンからメール配信するか？
- ・誰がマシンを管理するか？
- ・誰がメールアドレスを更新するか？
- ・メールアドレスの変更受付はどのような方法で行うか？
- ・etc

メール連絡網プロには、2つのプロダクトがございます。

メール連絡網プロ - 100

これは、ボランティア団体やサークルなどのサーバをお持ちでないグループの利用を目的としまして、弊社サーバを利用した製品です。

- ・ログの保存は、弊社サーバを利用する。
- ・1グループ100人まで一斉配信可能

メール連絡網プロ - カスタマイズ

これは、学校などの多くの方の利用を目的とした場合に、ログの管理などもすべてお客様側サーバで行って頂く製品です。より、セキュリティも高まりますので、安心してお使い頂けます。

- ・ログ保存は、お客様のWebサイトを利用する。
- ・1グループ5000人まで一斉配信可能
- ・お客様サイトのトップディレクトリにメール連絡網プロの専用ディレクトリを一つ作成する
- ・メール連絡網プロのためのサーバの管理は一切必要ありません。

PCマシン1台



今お持ちのWindowsマシンでOKです。

98/NT/2000/XPに対応



メール連絡網プロ

オプション



顧客データベース

価格

メール連絡網プロ - 100 29,400円

メール連絡網プロ - カスタマイズ 49,350円

価格はPCマシン1台の年間ライセンス使用料です。

ライセンス料には、無償バージョンアップとメールでのサポートが受けられます。

例えば、学校内で配信するマシンを10台とした場合は、以下のようになります。

10台のマシンの年間使用料

49,350円 × 10マシン = 493,500円

オプションは、別途ご相談ください！！

機能は、付録の資料を参照してください。

ソフト種類	ソフト名・価格	機能概要
メール配信ソフト	メール配達人プロ 6,300円～	差込機能付で、パーソナライズされたメールを配信する。他のソフトを利用すれば「誰が」「いつ」「どのような閲覧順序？」がわかります。
メール開封調査ソフト	クリック調査隊 29,400円	メール配達人プロで送信したメール内の紹介URLを「誰が」「いつ」クリックしたか、調査します。
New！！ アクセス解析ソフト	アクセス追跡隊 49,350円	メール配達人プロで送信したメール内の紹介URLをクリック後、どのような順序で閲覧したか追跡します。また、他の訪問者のリファラー、検索エンジンキーワードも導線も表示します。
アクセスログ解析ソフト	Urchin 260,400円～	世界で最も代表的なWebアクセスログ解析ソフト 世界中のWebサイトで数百万もの実績がございます。
New！！ メール連絡網ソフト	メール連絡網プロ 29,400円～	学校のサークルや会社組織でメールを使用して一斉に連絡をした場合に、誰が内容を確認したか、直ぐにわかるソフト。
顧客データベース	テンプレート 29,400円	顧客データベースを最初から作成するには、非常にコストが掛かります。テンプレートをご利用になります安価で直ぐにご利用できます。



キャラクター“ヒロスケ”

有限会社インターログ 営業部宛て

〒183-0057 東京都府中市晴見町1 - 28 - 13 - 404

TEL 042-354-9620 FAX 042-354-9621

URL: <http://www.interlog.co.jp/>

E-mail: sales@interlog.co.jp